

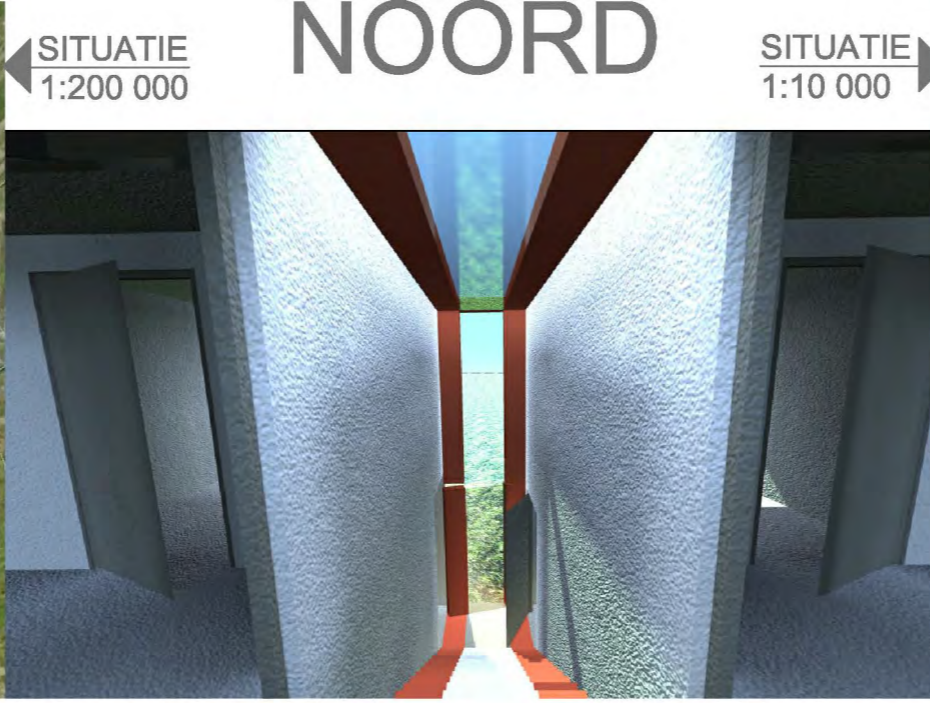

"Huizen zouden
uit hun windsels moeten
kunnen vallen, traag en
statig in het gazon, op
hun knieën zakken, zich openen
als een vrucht, weer bos worden,
een landschap als een oude
zolder. "

(L. F. Rosen - 1998)



WEST

ELEGANT EN KRACHTIG

ULTIEME RUIMTELIJKHEID

GEZELLIGE OPENHAARD CENTRAAL



DOORSNEDE DOOR TRAP VAN NOORD NAAR ZUID
1:100

1 MET NATUURLIJKE OMGEVING

VEEL VRIJHEID DOOR UNIEKE LIGGING

ONTWERP VAN DEZE TIJD

OOST

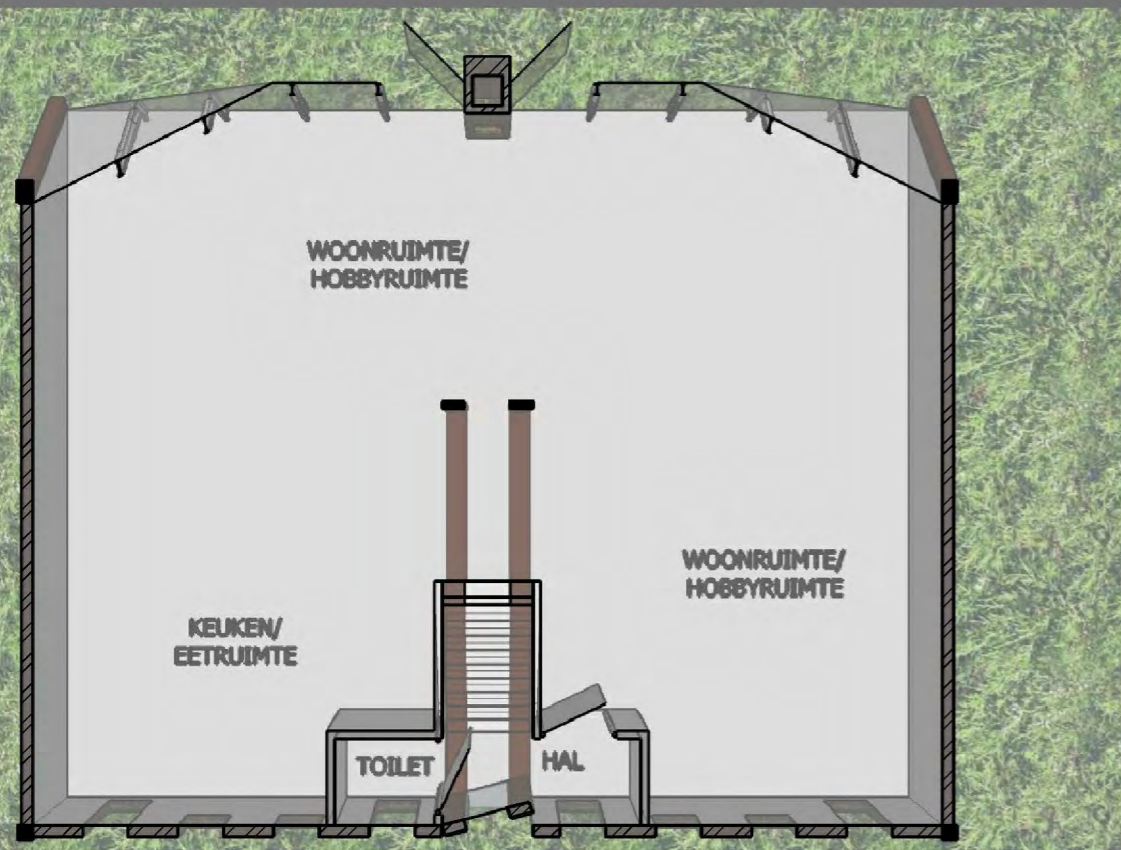

RUIMTES & OPPERVLAKTE

VERD. 0
 KEUKEN/ EETRUIMTE 27,9 M2
 WOONRUIMTE/ HOBBYRUIMTE 81,8M2
 TOILET 1,5M2
 HAL + TRAP 8,2M2

VERD. 1
 GROOTE SLAAPKAMER 9,3M2
 BADKAMER 6,3M2
 BIBLIOTHEEK/ WERKRUIJME 13,3M2
 KLEINE SLAAPKAMER 1 7,8M2
 KLEINE SLAAPKAMER 2 7,8M2
 SPEELRUIMTE 13,3M2

TOTAAL 177,2

← **VERD. 0** 1:100 **VERD. 1** 1:100 →

ZUID

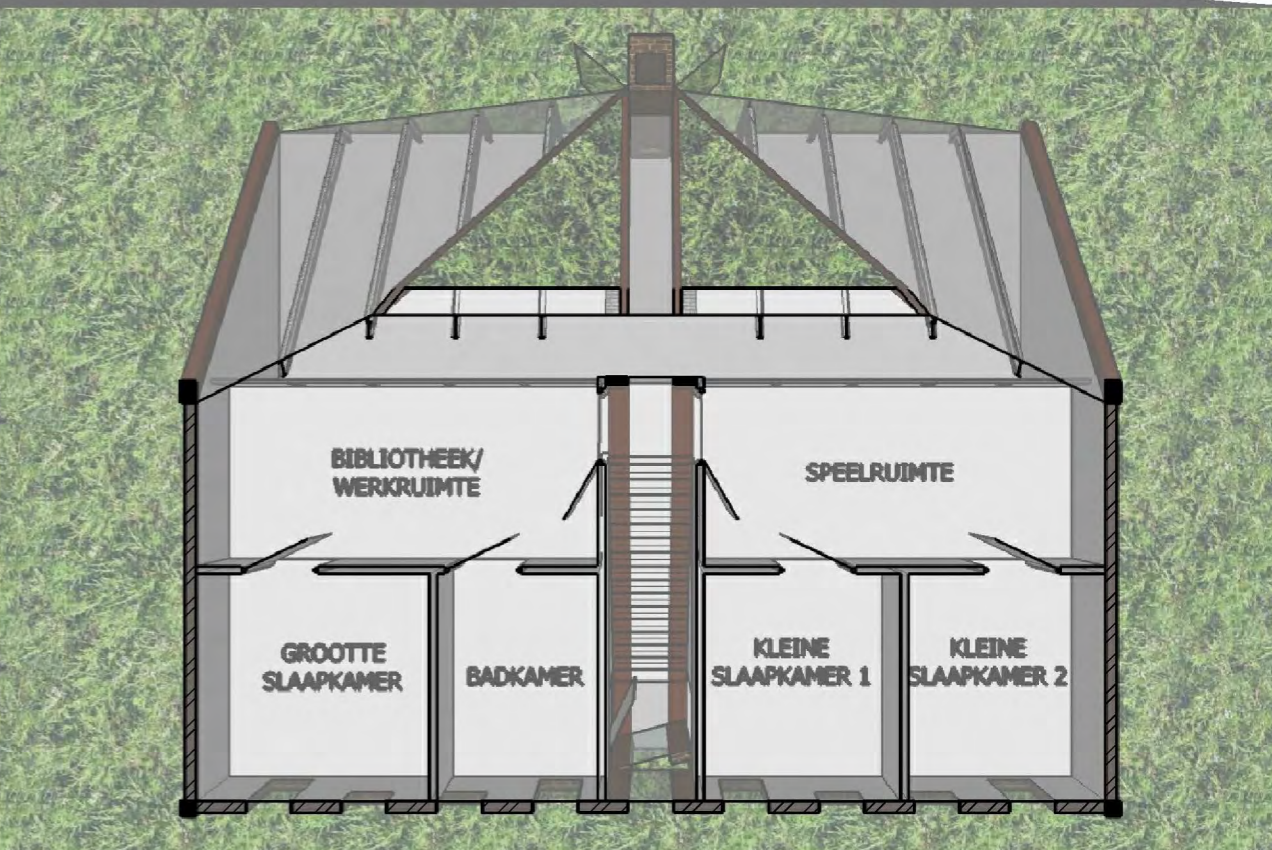

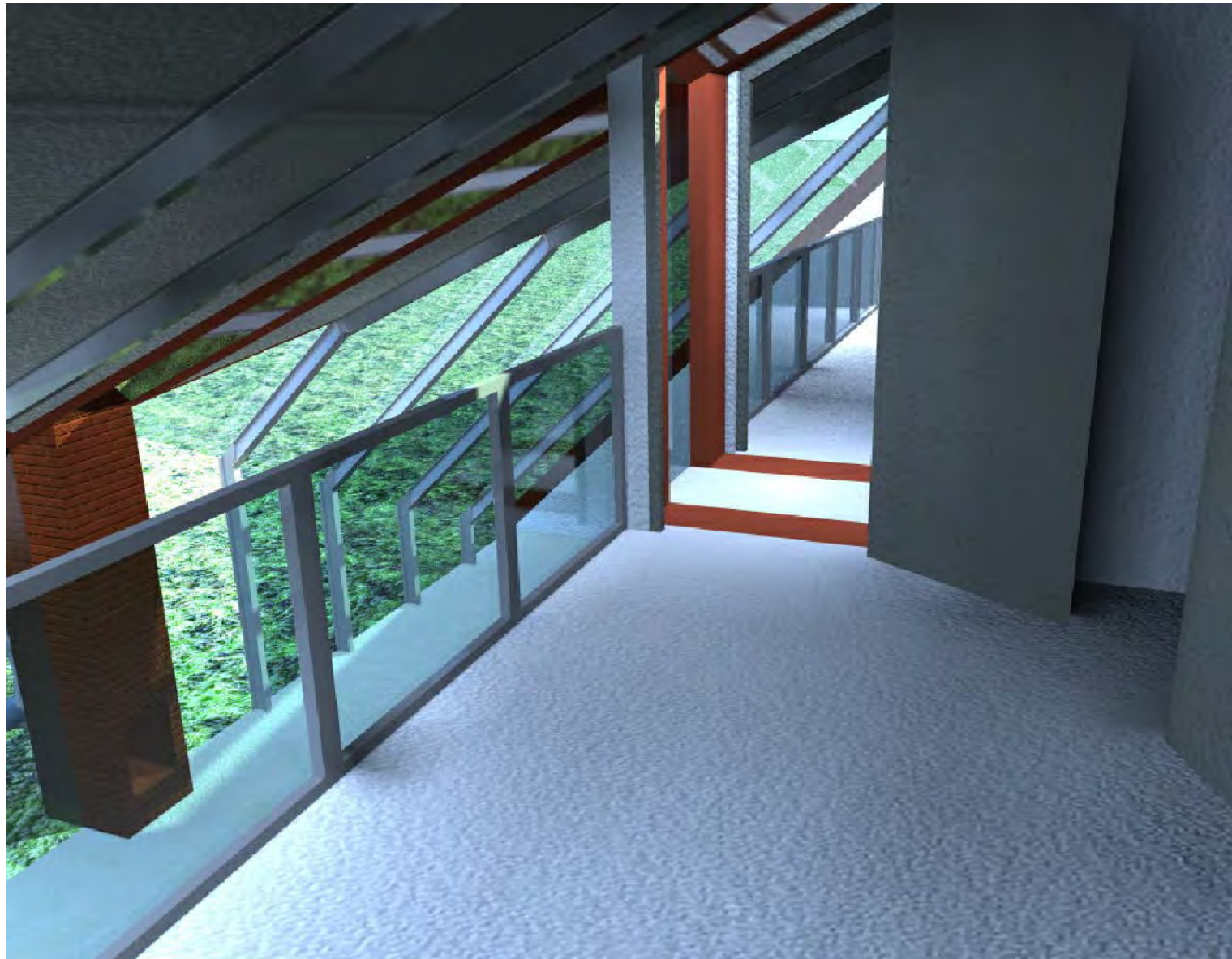



MATERIALEN

DONKERE BAKSTEEN

NATUURLIJK PRODUCT MET WARMTE UITSTRALING. HET PRODUCT HEEFT EEN RELIEF DAT LIJKT OP HET RELIEF VAN DE BOOMSTAMMEN IN DE OMGEVING.

GROENDAK EN GROENE GEVEL

TEGENWOORDIG ZIJN GROENE DAKEN EN GEVELS AL LANG NIKS NIEUWS MEER. IN DIT GEVAL IS HET IDEAAL TOEPASBAAR OM HET GEBOUW TE LATEN INTEREGREGEN IN ZIJN OMGEVING.

STAAL IN EEN WARMTE RODE COATING

ROOD GEEFT EEN GOEDE SCHEIDING TUSSEN HET GLAS EN DE GROENE GEVEL EN DAK. DAARNAAST GEEFT MET HET STAAL FRAME HET GEBOUW EEN DUIDELIJK KADER.

GLAS

ER ZIJT VEEL GLAS IN DIT GEBOUW. DE BEDOELING IS NAMELIJK DAT HET EEN EXTRAVERT GEBOUW MOET WORDEN MET INTERACTIE MET DE OMGEVING. DIT GLAS MOET VASTGEZET WORDEN MET KOZIJNEN VAN EEN MINIMALE MAAT. NET ALS GROENE DAKEN EN GEVELS ZIJN HIER AL GOEDE TECHNIEKEN VOOR. HET ALUMINIUM KOZIJN DAT HIernaast TE ZIEN IS, IS HIER EEN VOORBEELD VAN.



HET MB-SG60 SYSTEEM VAN ALUPROF.

OMGEVING

LEEKSTERMEER, GRONINGEN

DE PROVINCIE GRONINGEN HEEFT GOEDE KAYAKGEBIEDEN. DAAR IS HET LEEKSTERMEER MET DE BIJBEHORENDE SLOTEN ER ÉÉN VAN. NAAST DAT ER GOED GEKAYAKT KAN WORDEN, IS HET UITZICHT ER GOED. DAAR IS DIT ONTWERP VOOR EEN GROOT DEEL OP GEBASEERD. EEN UNIEKE EIGENSCHAP VAN DIT VAKANTIEHUIS IS DAT ER VANUIT DE WOONKAMER LANGS DE OPENHAARD HET MEER OP GEKEKEN KAN WORDEN NAAR DE WATERSPORTERS OP HET MEER.

ONTWERP

RUIMTELIJKHEID ALS BASIS

DIT RUIMTELIJKE ONTWERP BIEDT DE MOGELIJKHEID OM TERWIJL ER BINNEN OF BUITEN GEHOBBYD WORDT DE KINDEREN OP BIJNA ELKE PLEK IN EN ROND HET HUIS IN DE GATEN TE HOUDEN. ZELFS ALS DE KINDEREN HET WATER OP OF IN GAAN KUNNEN ZE HAAST NIET UIT HET ZICHT RAKEN.

DAARNAAST IS ER GENOEG RUIMTE OM BEELD TE HOUDEN, EN BEELDEN TE HOUDEN.

WANNEER MEN HET GEVOEL HEEFT DAT ER TE WEINIG PRIVACY IS, IS ER BOVEN IN DE BIBLIOTHEEK DE RUIMTE OM ALLEEN TE ZIJN. DIT KAN ZONDER COMPLEET AFGESLOTEN TE ZIJN VAN DE REST VAN HET HUIS.